

# Semente descascada de girassol. Os ratos vão adorar!



***Xerife Grão Integral é eficaz no controle de ratos de telhado, ratazanas e camundongos.***

- ✦ Formulação inovadora, raticida em grãos de girassol descascados.
- ✦ Altamente atrativo sendo indicado para ambientes de difícil controle.
- ✦ Econômico, todo produto é comestível – rende pelo menos 50% mais que as iscas girassóis tradicionais.
- ✦ Possui substância amargante para prevenir a ingestão acidental.
- ✦ Ideal para o rodízio de formulações.

O girassol por si só é altamente atrativo aos roedores, porém estes só consomem a parte interna do girassol, deixando a casca para trás. Xerife Grão Integral já vem com o girassol descascado. Sendo assim os roedores consomem a amêndoa que está impregnada com o ingrediente ativo, não deixando resíduos tóxicos de cascas no ambiente.

**XERIFE**  
Grão Integral



**BEQUISA**  
A Company of Degesch Group





# XERIFE

## Grão Integral

**Marca Comercial:** Xerife Grão Integral

**Registro no MS:** 3.3428.0006.001-7

**Ingrediente Ativo (nome comum):** Brodifacoum

**Ingrediente Ativo (nome químico):** 3-[3-(4'-bromobiphenyl-4-yl)-1,2,3,4-tetrahydro-1-naphthyl]-4-hydroxycoumarin

**Nº CAS:** 56073-10-0

**Concentração de Ingrediente Ativo:** 0,005% p/p

**Formulação:** Grão Integral (Girassol descascado)

**Grupo Químico:** Cumarínico

**Classe:** Raticida

**Fórmula Bruta:** C<sub>31</sub>H<sub>23</sub>BrO<sub>3</sub>

**Fórmula Estrutural:**

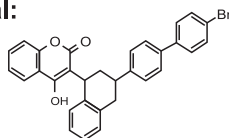

**Apresentações:** Embalagem de 1kg contendo 50 sachês de 20 gramas.

**Instruções de Uso:** Xerife Grão Integral é um raticida anticoagulante de dose única, na forma de girassol descascado, altamente atrativo e palatável aos roedores, indicado para o controle de ratos, ratazanas e camundongos.

**Modo de aplicação:** Xerife Grão Integral deve ser colocado onde os roedores vivem e transitam como tocas, trilhas, túneis, etc. De acordo com o nível de infestação, aplicar de 20 a 100g por ponto de iscagem, respeitando uma distância de 5 a 10 metros um do outro. Recomenda-se o uso de caixas porta-iscas para proteger o produto das intempéries e dificultar o acesso de espécies não alvo ao raticida. Os pontos de iscagem devem ser inspecionados a cada 7 dias para verificação do consumo e remanejamento nos locais onde as iscas não forem consumidas.

### INDICAÇÕES PARA USO MÉDICO

**Grupo Químico:** Cumarínico

**Nome Comum:** Brodifacoum

**Antídoto:** Vitamina K1

### TELEFONES DE EMERGÊNCIA

Comunique o caso e obtenha informações especializadas sobre o diagnóstico e tratamento através dos Telefones de Emergência.

**PARA INFORMAÇÕES MÉDICAS:**

Disque-Intoxicações: 0800-722-6001

Rede Nacional de Centros de Informações e Assistência Toxicológica: RENACIAT ANVISA/MS  
ASSISTÊNCIA TOXICOLÓGICA: 0800-0141149

### Venda restrita a instituições ou empresas especializadas. Proibida a venda livre.

Estes produtos são perigosos à saúde humana, animal e ao meio ambiente. Conserve fora do alcance de crianças e dos animais domésticos. Antes de usar leia atentamente os instruções do rótulo. Aplique somente as doses recomendadas. Utilize sempre os equipamentos de proteção individual. Nunca permita a utilização do produto por menores de idade. Descarte corretamente as embalagens



Av. Antônio Bernardo, 3950 - Parque Industrial Imigrantes  
CEP: 11349-380 - São Vicente - SP  
Tel.: (13) 3565-1212 / 3565-1208 Fax.: 0800-556535  
[www.bequisa.com.br](http://www.bequisa.com.br) / E-mail: [faleconosco@bequisa.com.br](mailto:faleconosco@bequisa.com.br)